BRIGHAM YOUNG UNIVERSITY
3 1197 22278 1160

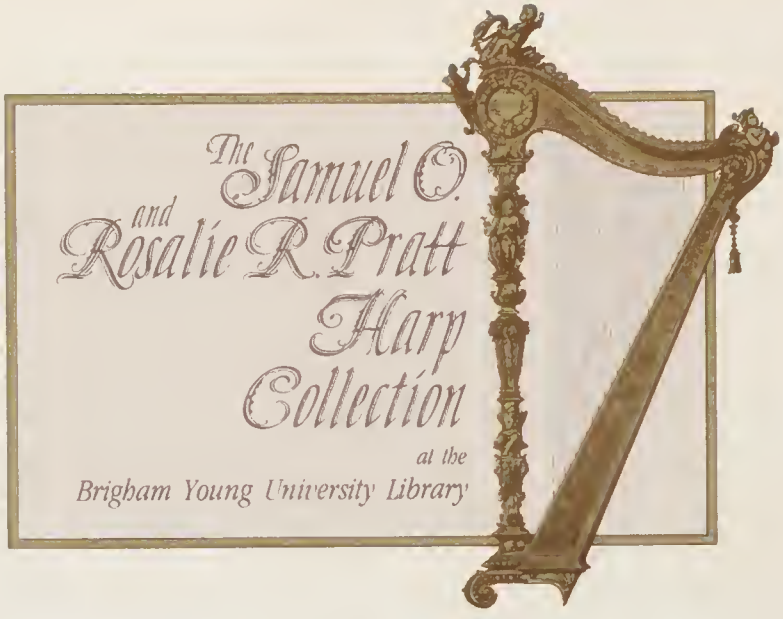

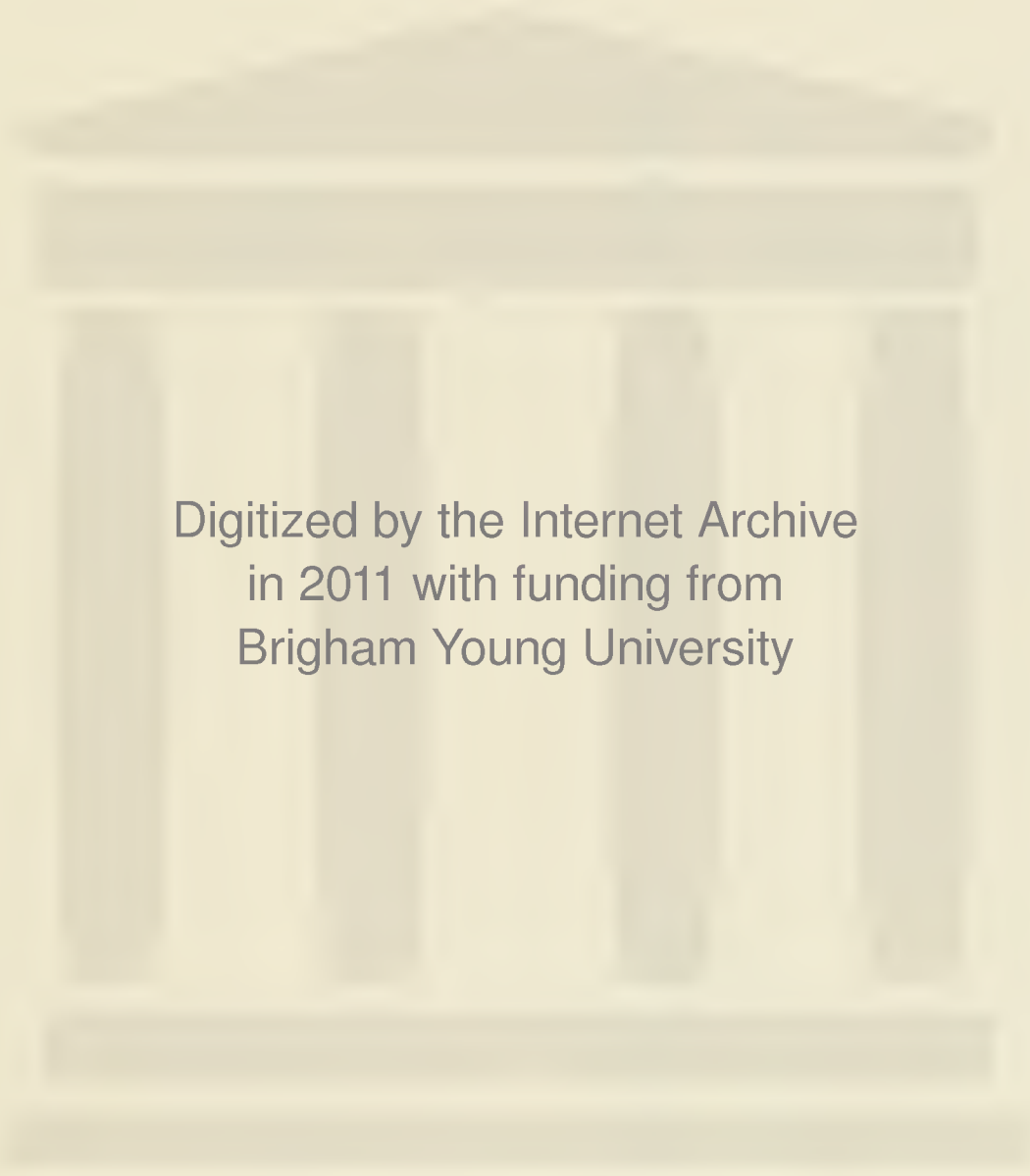
Digitized by the Internet Archive
in 2011 with funding from
Brigham Young University

http://www.archive.org/details/derquellesurlaso00stah

BRIGHAM YOUNG UNIVERSITY
3 1197 22278 1160

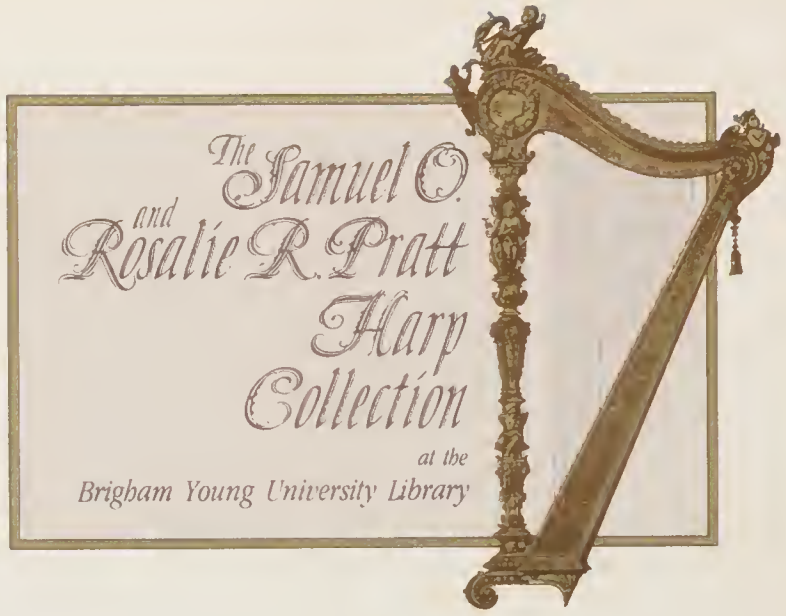

MSC
M
117
.S715
op. 50
1894

Herrn Wilhelm Posse in Verehrung überreicht vom
B. 5/XI. 94. Verleger.

„An der Quelle"

(Sur la Source.)

SALONSTÜCK

für

Harfe

von

ERNST STAHL.

Preis M 2,–

Verlag von CARL GIESSEL junior
BAYREUTH.
(Leipzig, E. F. Steinacker.)

Lith. Anst. v. C. G. Röder, Leipzig.

An der Quelle.

Ernst Stahl.
1894 = a.

Moderato.

Harfe.

f

p ben marcato

p

pp *accel.*

a tempo

rit

p

f *veloce*

Im gleichen Verlage ist für Harfe erschienen: „Marguerite“ (Gavotte-Caprice) von E. Stahl. Preis M. 2.

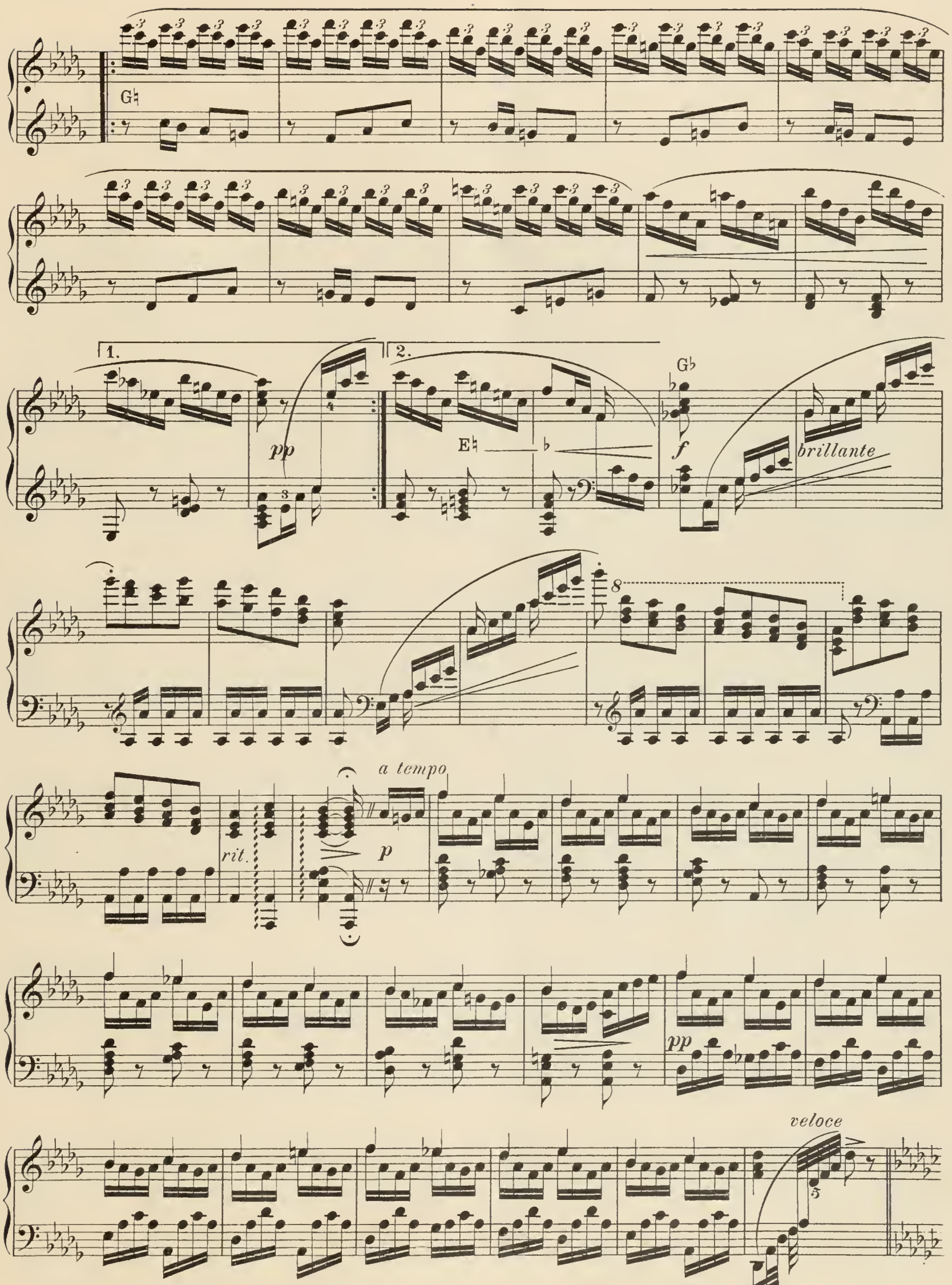

Im gleichen Verlage ist für Harfe erschienen: „Marguerite“ (Gavotte-Caprice) von E. Stahl. Preis M. 2.

Più lento.

p

mf

risoluto

dim.

p

8

Lento.

pp

ben marcato

dim

Im gleichen Verlage ist für Harfe erschienen: „Marguerite“ (Gavotte-Caprice) von E. Stahl. Preis M. 2.

pp

pp

ben marcato

dim.

energico

f

brillante

fz

fz

brillante

ff

Im gleichen Verlage ist für Harfe erschienen: „Marguerite“ (Gavotte-Caprice) von E. Stahl. Preis M. 2.

sans retenir

cresc.

m. g.

m. d.

a tempo

f

p

Im gleichen Verlage ist für Harfe erschienen: „Marguerite“ (Gavotte-Caprice) von E. Stahl. Preis M. 2.

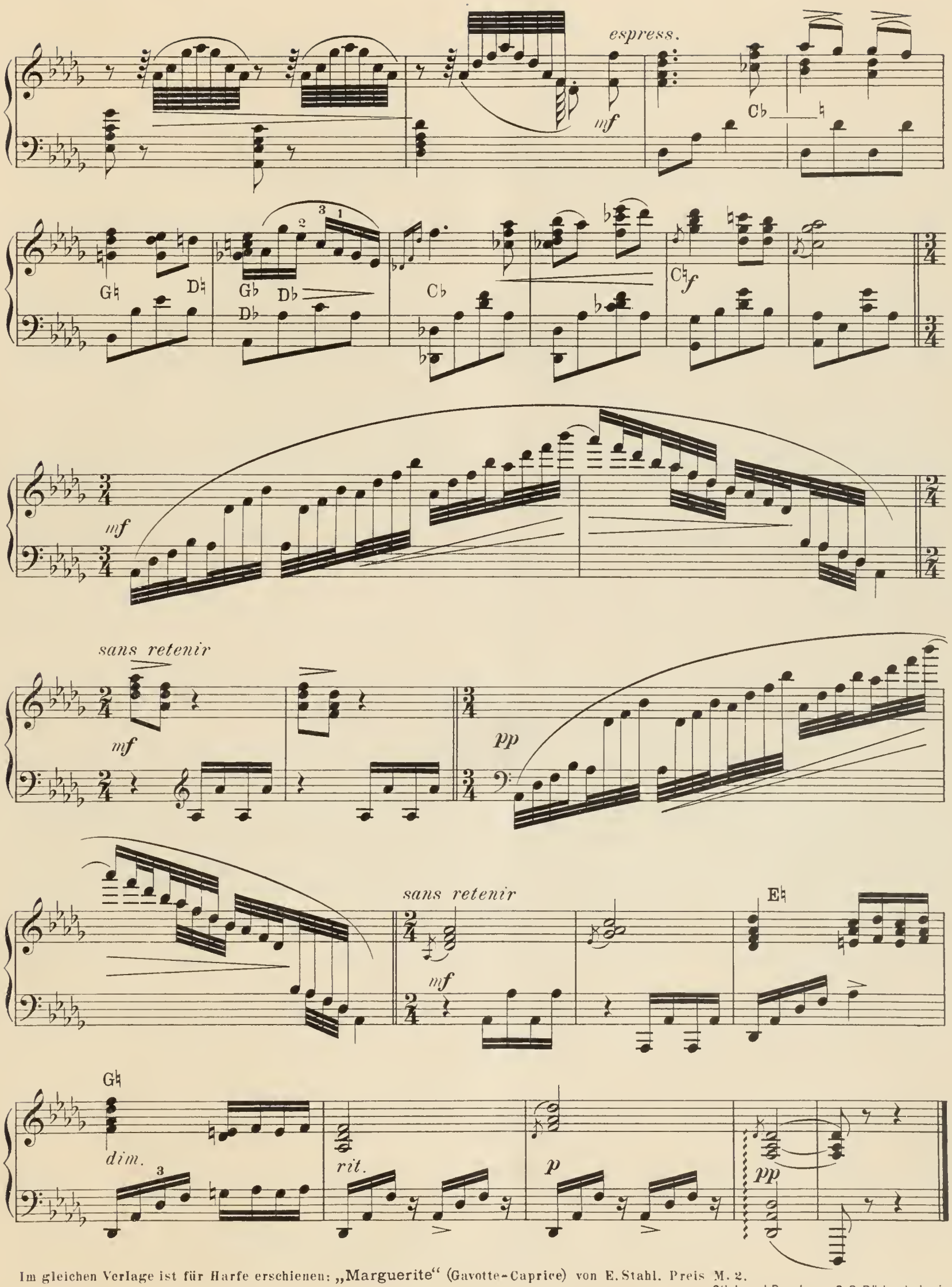

Im gleichen Verlage ist für Harfe erschienen: „Marguerite“ (Gavotte-Caprice) von E. Stahl. Preis M. 2.

Stich und Druck von C. G. Röder, Leipzig.

Im gleichen Verlage sind erschienen

für Pianoforte zu zwei Händen:

Karpeles, Sigism. **„Marche triomphale.“** Preis 1 Mk. 20 Pf.

Introduzione.
Allegro maestoso.

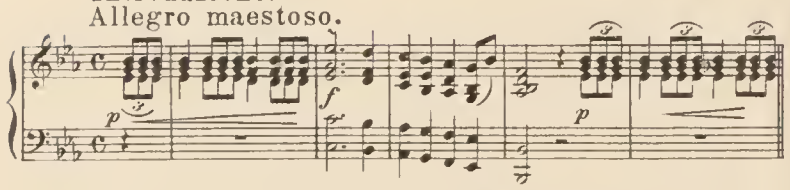

Meyer, Oscar. **„Turnerbund Marsch.“** Preis 1 Mk.

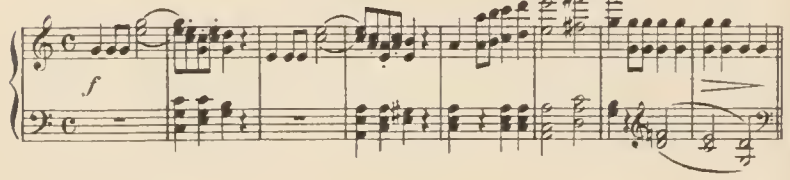

Jünger, Oscar. **„Schützenmarsch.“** Preis 1 Mk.

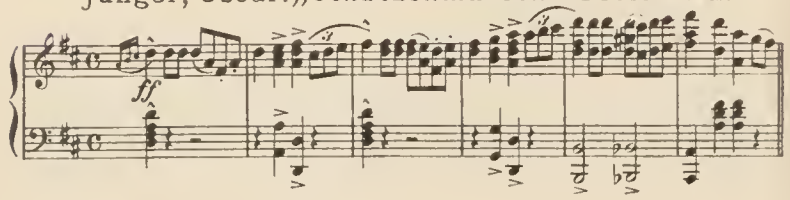

Schmidt, Heinr. **„Königin Louise Marsch.“**

Aus dem Bergfestspiel „Die Losburg.“ Preis -50 Pf.
Maestoso. ♩= 120.

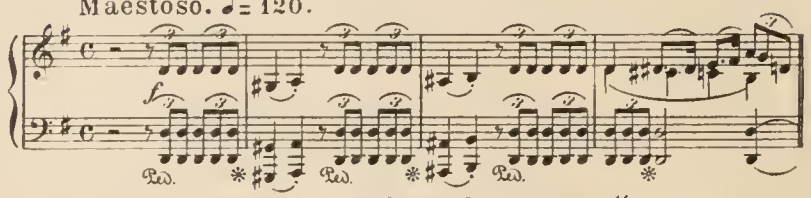

Schmidt, Heinrich. **„Fest-Ouverture.“**

Adagio.

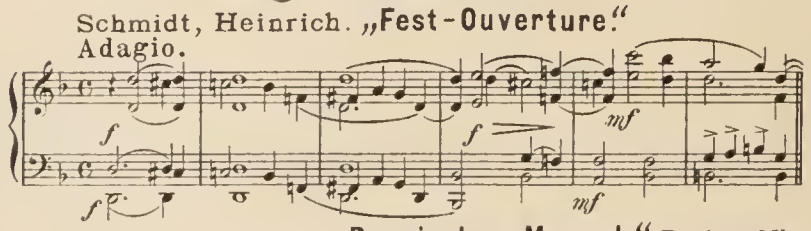

Karpeles, Sigism. **„Russischer Marsch.“** Preis 1 Mk.

Introduzione.
Maestoso e decioso. ♩= 72.

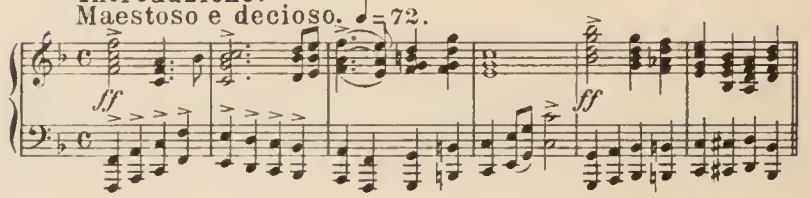

Für Pianoforte zu vier Händen:

Ressler, Carl. **„Bayern-Marsch.“** Preis 1 Mk.

Secondo.

Nicht allzurasch. ♩= 108.

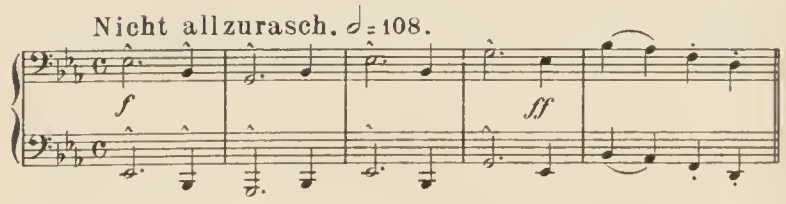

Primo.

Nicht allzurasch. ♩= 108.

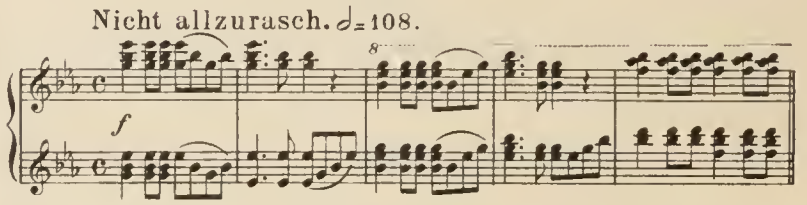

Verlag von **CARL GIESSEL** junior
BAYREUTH.